

Perfil do terreno Leste/Oeste

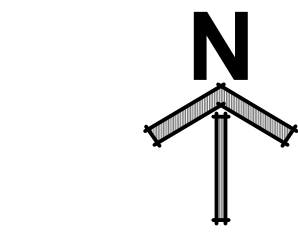

- Aterro
- Escavação

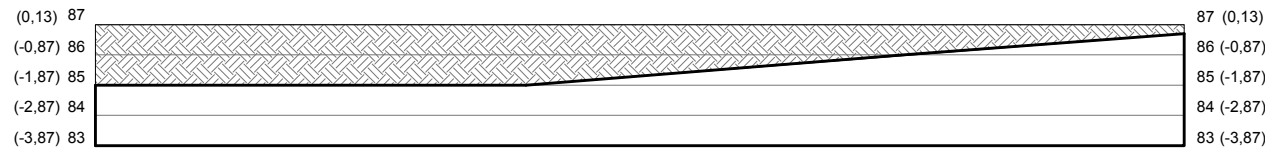
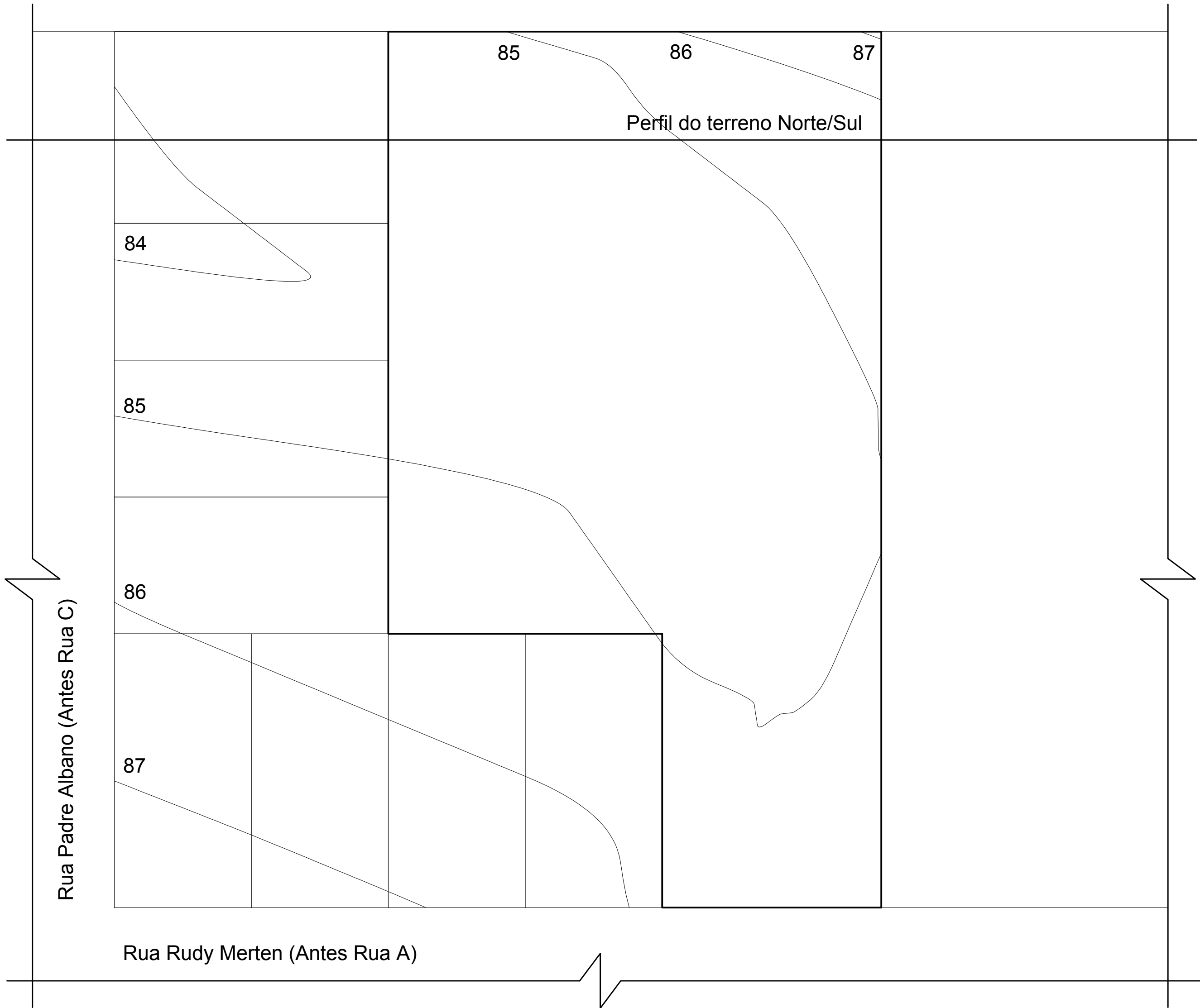

Perfil do terreno Norte/Sul

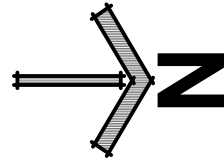

TERRAPLANAGEM - ATERRO/ESCAVAÇÃO
Escala: 1:250

TÍTULO DO PROJETO
UNIDADE BÁSICA DE SAÚDE - PORTE 1

PROPRIETÁRIO
MUNICÍPIO DE VERA CRUZ

CNPJ
98.661.366/0001-06
ENDEREÇO
**Prefeitura de Vera Cruz - RS
Av. Nestor Frederico Henn, nº1645
CEP 96.880-000 - Vera Cruz - RS**

TÍTULO DA PRANCHA
TERRAPLANAGEM

DESCRIÇÃO DA ETAPA
PROJETO EXECUTIVO

NOME: PRANCHA - ARQUIVO	REVISÃO	UNIDADE	DATA	ESCALA
MS_UBS1_PE_AQ 01.12_A		METROS	15/10/2024	INDICADA

DIREITOS AUTORAIS RESERVADOR CONFORME LEGISLAÇÃO NACIONAL E INTERNACIONAL

