

Eixo projetado

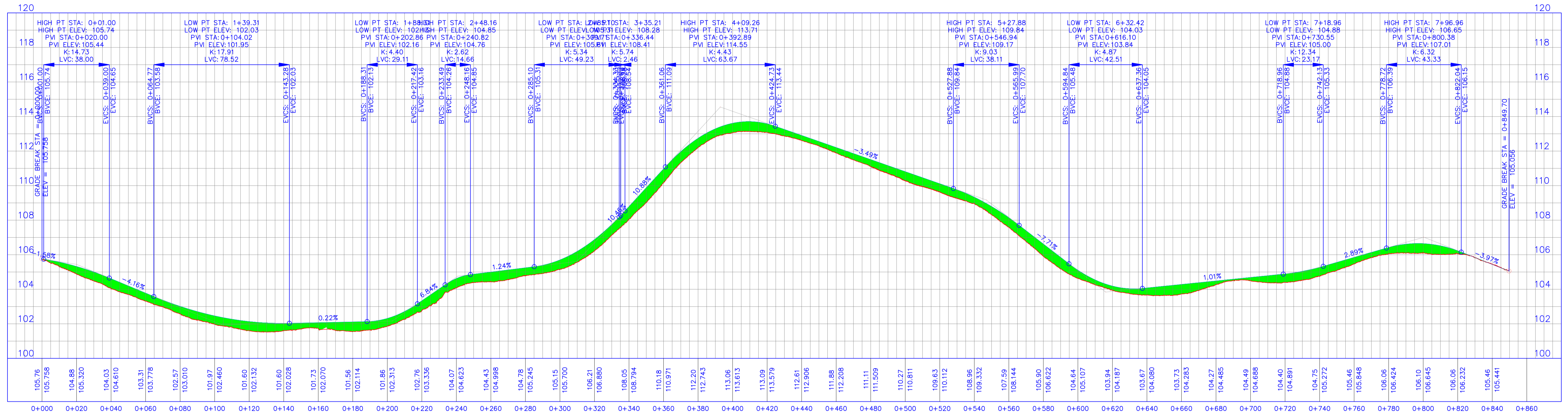

|  |  |              |
|--|--|--------------|
| EMISSÃO INICIAL  |  | 04-09-2023   |
| OBSERVAÇÕES  |  | VISTO DATA   |
| <b>C&amp;D Topografia e Projetos</b><br>Av. Alvi Azul, 333 - Apto 809 T4, São Vendelino - Bento Gonçalves/RS<br>FONE: (054) 99671-0908 - WWW.CDENGENHARIA.COM.BR |  |              |
| PROJETO  | Projeto de Pavimentação São Bento          |              |
| PROPRIETÁRIO   | PREFEITURA MUNICIPAL DE CRUZEIRO DO SUL/RS |              |
| LOCAL DA OBRA  | CRUZEIRO DO SUL/RS                         |              |
| RESP. TECNICO  | KLEBER ADÃO LEMES COLLA - CREA RS243889    |              |
| PROPRIETÁRIO   | PREFEITURA MUNICIPAL DE CRUZEIRO DO SUL/RS |              |
| ASSUNTO  | PERFIL LONGITUDINAL                        | PRANCHA      |
| DATA   | SET/23                                     | ÚNICA        |
| ESCALA   | INDICADA                                   | DESENHO      |
|  |  | KLEBER COLLA |
|  |  | ARQUIVO      |